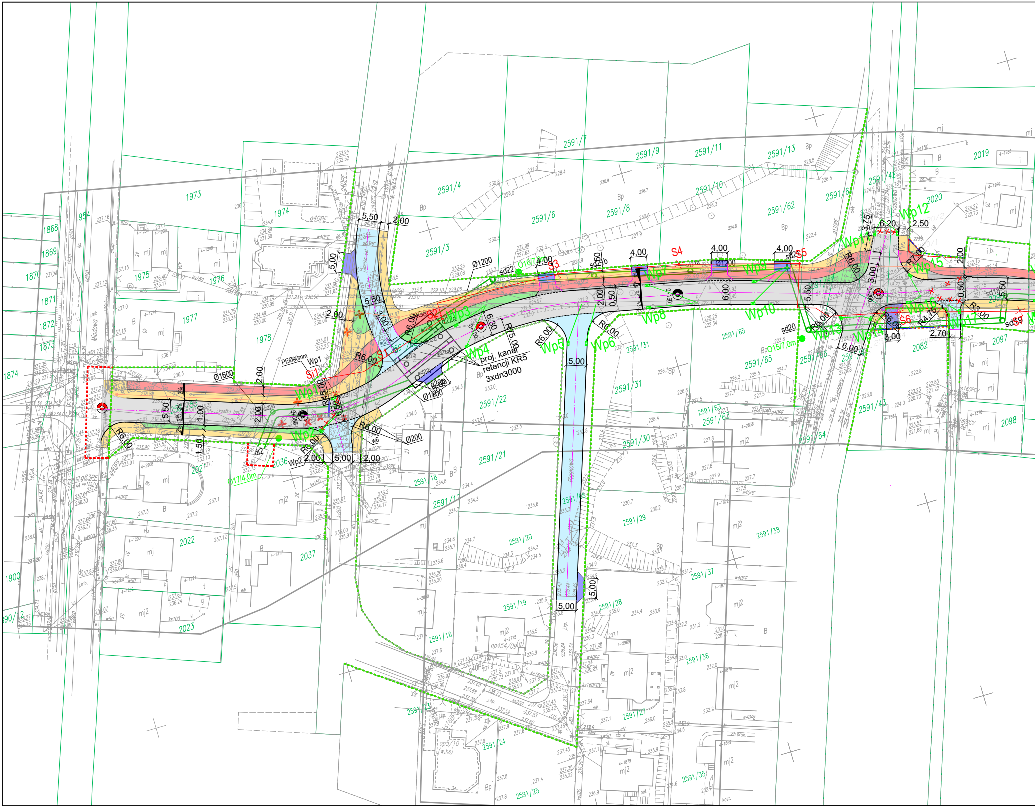

Wp1
Wp2
Wp3
Wp4
Wp5
Wp6
Wp7
Wp8
Wp9
Wp10
Wp12
Wp13
Wp14
Wp15
Wp16
Wp17
S1
S3
S4
S5
S6
Si1
proj. kanał
retencji KR5
3xdn3000
PEØ90mm
Ø1600
Ø1200
Ø1800
Ø200
R6,00
R45,00
R75,00
R7,00
R4,75
R3,00
5,50
2,00
3,00
6,30
4,00
6,00
5,00
6,20
2,50
3,75
2,70
1,50
1,00
0,50
Miodowa
Piaskowa
1868
1869
1870
1871
1872
1873
1874
1900
1954
1973
1974
1975
1976
1977
1978
2019
2020
2021
2022
2023
2036
2037
2082
2097
2098
2591/3
2591/4
2591/6
2591/7
2591/8
2591/9
2591/10
2591/11
2591/13
2591/16
2591/17
2591/18
2591/19
2591/20
2591/21
2591/22
2591/23
2591/24
2591/25
2591/27
2591/28
2591/29
2591/30
2591/31
2591/35
2591/36
2591/37
2591/38
2591/42
2591/43
2591/61
2591/62
2591/63
2591/64
2591/65
2591/66
Ø17/4,0m
Ø15/7,0m
Ø16/7,0m
sd20
sd22

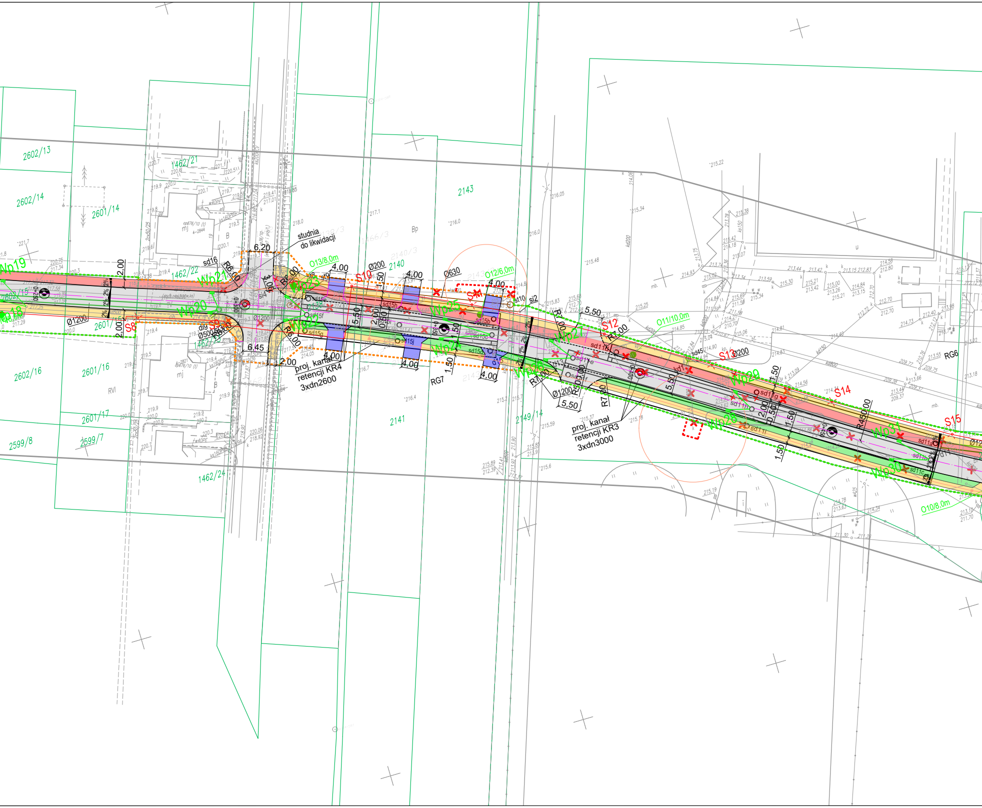
2602/13
2602/14
2601/14
1462/21
1462/22
2602/15
2602/16
2601/16
2601/17
2599/8
2599/7
1462/24
RVI
mj
B
2143
Bp
2140
2141
2149/14
RG7
RG6
studnia
do likwidacji
proj. kanał
retencji KR4
3xdn2600
proj. kanał
retencji KR3
3xdn3000
O13/8,0m
O12/6,0m
O11/10,0m
O10/8,0m
Wp18
Wp19
Wp20
Wp21
Wp22
Wp23
Wp24
Wp25
Wp26
Wp27
Wp28
Wp29
Wp30
Wp31
S8
S9
S10
S11
S12
S13
S14
S15
sd16
sd15g
sd15j
sd15b
sd11a
sd11b
sd11c
sd11d
sd11e
sd11f
sd11g
sd11h
sd45
si2
si4
st10
kd1
Ø1200
Ø200
Ø630
Ø500
6,20
6,45
4,00
5,50
2,00
1,50
0,50
3,00
R6,00
R7,00
R450,00
2%
215.22
215.34
216.05
216.0
217.1
218.0
215.48
216.7
216.4
215.6
215.59
215.78

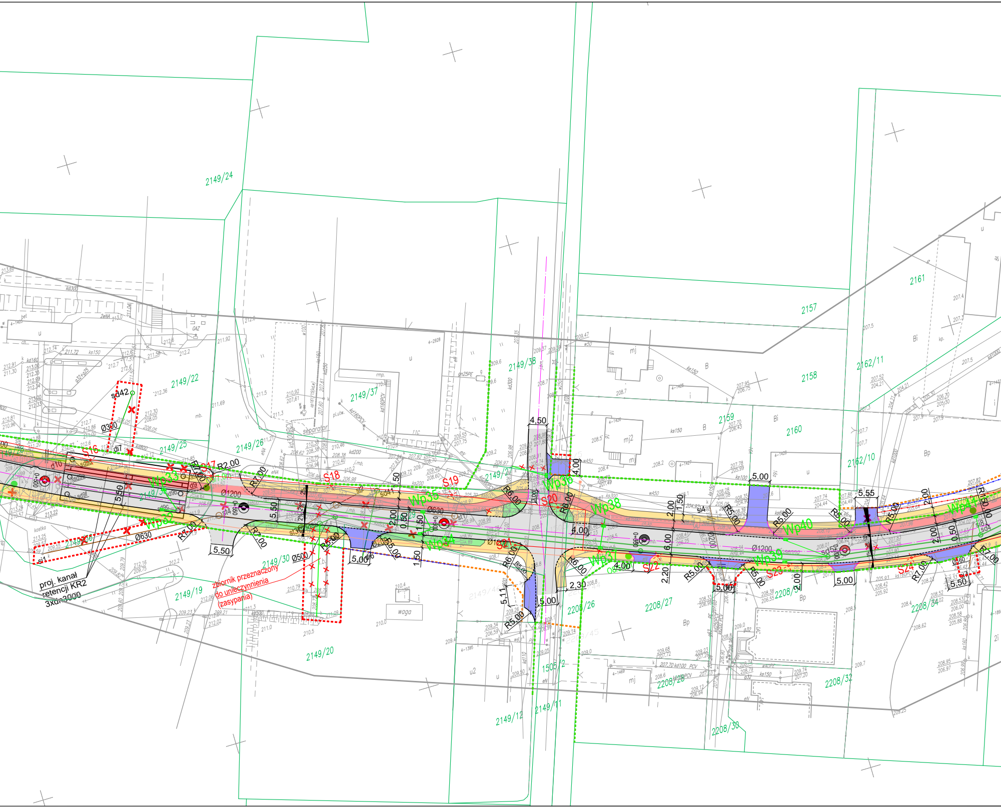
2149/24
2149/22
2149/25
2149/26
2149/37
2149/38
2149/20
2149/19
2149/30
2149/12
2149/11
1505/2
2157
2158
2159
2160
2161
2162/11
2162/10
2208/26
2208/27
2208/28
2208/30
2208/32
2208/34
S16
S17
S18
S19
S20
S21
S22
S23
S24
Wp33
Wp34
Wp35
Wp36
Wp37
Wp38
Wp39
Wp40
Wp41
proj. kanał
retencji KR2
3xdn3000
zbiornik przeznaczony
do unieczynnienia
(zasypania)
sd42
di7
Ø300
Ø1200
Ø630
Ø500
si1
separator
waga
R2,00
R7,00
R6,00
R5,00
R15,00
4,50
4,00
5,50
5,00
5,55
5,11
2,30
6,00
2,00
1,50
0,50
2,20
kd300
ks150
ks200
kd200
mj
Bi
Bp

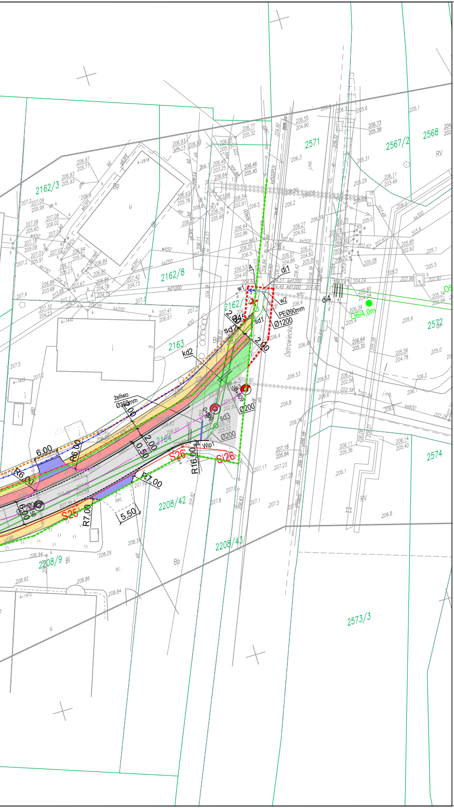
2162/3
2162/8
2162/1
2163
2164
2571
2567/2
2568
2572
2574
2208/42
2208/43
2208/9
2573/3
Ostrowiecka
żeliwo
Ø350mm
PEØ90mm
Ø1200
Ø200
6.00
R6.00
R7.00
R16.00
5.50
2.00
0.50
S26
Si26
S25
sd1
sd2
sd3
kd2
di1
di4
w1
w2
Wip1
O6/4,0m
Bp
RV
bt.

woj. świętokrzyskie, pow. starachowicki
jednostka ewid. 261101_1, STARACHOWICE
m. Starachowice, ul. Miodowa-Piaskowa-Romantyczna-Wiosenna-Ostrowiecka
obręb nr 261101_1.0004
działki ewidencyjne nr 2591/53,2591/41,2139,2149/26,2571
obręb nr 261101_1.0007
działki ewidencyjne nr 779/1,781/7,782/37

MAPA DO CELÓW PROJEKTOWYCH
skala 1:500

nr zgłoszenia pracy: GK.6640.736.2019
(granice działek przyjęto na podstawie ewidencji gruntów)
układ współrzędnych prostokątnych płaskich: PL-2000
układ wysokości: Kronsztadt '60

Wykonanie niniejszej mapy nie było poprzedzone badaniami dotyczącymi ewentualnych służebności gruntowych, ponieważ charakter projektowanej inwestycji budowlanej nie wpływa na sposób zagospodarowania gruntów objętych mapą do celów projektowych.

Niniejszą mapę wykonała : 05.06.2019r

ORIENTACJA

OpenStreetMap

Miodowa
Ostrowiecka

GEODETA UPRAWNIONY
mgr inż. KATARZYNA KAWAŁEK
nr upr 21822
27-220 Mirzec, Małyszyn Dolny 3
tel. 506 489 612

USŁUGI GEODEZYJNE
PROJ-MAP
mgr inż. Katarzyna Kawałek
Małyszyn Dolny 3, 27-220 Mirzec
NIP 664-200-49-42, Regon 260621640
tel. 506 489 612

Poświadcza się, że niniejszy dokument [illegible] opracowany w wyniku prac geodezyjnych i kartograficznych, których rezultaty [illegible] wpisany do ewidencji materiałów państwowego zasobu geodezyjnego i kartograficznego

STAROSTA STARACHOWICKI

Identyfikator ewidencyjny materiału zasobu - operatu technicznego

R.2611...2019.1011

2019 -06- 19
Data wpisania operatu technicznego do ewidencji materiałów zasobu

Z up. STAROSTY
GŁÓWNY SPECJALISTA
(imię, nazwisko i podpis osoby reprezentującej organ)
mgr Ryszard Dróżdż

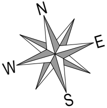

LEGENDA:

🟥 - - -	OBSZAR CZASOWEGO ZAJĘCIA GRANICA OPRACOWANIA (POZA ZRID)
🟧 - - -	GRANICA OPRACOWANIA (ZRID) - PROJEKTOWANA LINIA ROZGRANICZAJĄCA DROGI GMINNEJ OBJĘTEJ OPRACOWANIEM
🟩 - - -	GRANICA PASA DROGOWEGO ISTNIEJĄCA
⬜	PROJ. JEZDNIE Z ASFALTOBETONU
🟦	PROJ. JEZDNIE Z BETONOWEJ KOSTKI BRUKOWEJ
▨	PROJ. OPASKA kostka betonowa
🟨	PROJ. DROGA DLA PIESZYCH kostka betonowa
🟥	PROJ. DROGA DLA ROWERÓW asfaltowa
🟪	PROJ. ZJAZDY kostka betonowa
🟩	PROJ. ZIELEŃ
───	PROJ. KRAWĘŻNIKI BETONOWE 15x30 cm
- - -	PROJ. KRAWĘŻNIKI BETONOWE 15x30 cm WTOPIONE
───	PROJ. OBRZEŻE BETONOWE 8x30 cm WTOPIONE; ŚWIATŁO h=1 cm
───	PROJ. OPORNIK 12x25 cm
───	LINIA ZMIANY NAWIERZCHNI
─●─●─	OGRODZENIE DO LIKWIDACJI
─●─●─	OGRODZENIE DO ODTWORZENIA
✕	ELEMENTY DO USUNIĘCIA / DO ROZBIÓRKI
─■─	LOKALIZACJA KANAŁU TECHNOLOGICZNEGO
● Ox/ym	LOKALIZACJA ODWIERTU GEOTECHNICZNEGO

PROJEKTOWANA ELEMENTY INFRASTRUKTURY TECHNICZNEJ:

═○═	PROJ. SIEĆ KANALIZACJI DESZCZOWEJ
─○─	PROJ. SIEĆ KANALIZACJI SANITARNEJ
─●─	PROJ. SIEĆ ELEKTROENERGETYCZNA (OŚWIETLENIE ULICZNE)
⟋	PROJ. WPUSTY ULICZNE Z PRZYKANALIKAMI

Nieniejszy wyplot zgodny jest z mapą do celów projektowych
zaewidencjonowaną pod numerem R.2611.2019.1011

mgr inż. Fayez Wadi
nr uprawnień PDL/0099/PWOD/11

PRO-DESIGNERS inż. Dawid Kurszewski
ul. Angowicka 26/1
89-600 Chojnice

Zadanie/Obiekt	Budowa odcinka ul. Wiosennej w Starachowicach.			
Adres	1207/4, 1466, 1444/5, 1462/36, 1505/2, 2020, 2036, 2082, 2096, 2138, 2140, 2143, 2149/14, 2149/20, 2149/22, 2149/25, 2149/27, 2149/28, 2149/29, 2149/35, 2149/36, 2149/38, 2162/12, 2164, 2208/26, 2208/30, 2208/34, 2591/41, 2591/42, 2591/43, 2591/53, 2591/66, 2591/67, 2591/68, 2601/15, 2602/15 z obrębu 04 (0004) w Starachowicach			
Inwestor	Prezydent Miasta Starachowice, ul. Radomska 45, 27-200 Starachowice			Rys nr : 2
Nazwa Tomu	PROJEKT BUDOWLANY			
Nazwa Teczki/ opracowania	Projekt Zagospodarowania Terenu			Data opracowania 01/2022
Tytuł rysunku	PROJEKT ZAGOSPODAROWANIA TERENU			
Zespół projektowy	imię i nazwisko	nr uprawnień	podpis	SKALA 1:500
Opracował	inż. Dawid Kurszewski	-		
Projektował	mgr inż. Fayez Wadi	PDL/0099/PWOD/11 branża drogowa		
Sprawdził	mgr inż. Łukasz Kotulski	POM/0331/PWBD/15 branża drogowa		
Projektował	inż. Jan Kozłowski	GP II 460 - 8/76 branża sanitarna		
Projektował	mgr inż. Bartłomiej Kozłowski	LOD/1541/PWOS/10 branża sanitarna		
Sprawdził	inż. Hanna Majewska	131/98/WŁ branża sanitarna		
Opracował	inż. Michał Przybyłowicz	-		
Projektował	mgr inż. Jarosław Grzegorz Kujawa	LOD/3286/PWBE/17 branża sanitarna		